

## **TERRENO EN VENTA EN POLANCO CON PROYECTO HABITACIONAL** **Venta: \$ 41'000,000**

**Clave: TV693**

**Alcaldía: Miguel Hidalgo, CDMX**



Excelente terreno residencial de 309 m<sup>2</sup> (10 m. de frente y 30.9 m de fondo), en magnífica ubicación. Libre de construcción, o sea, totalmente demolido. Cuenta ya con proyecto ejecutivo de Sordo Madaleno Arquitectos, de 11 niveles, para 9 departamentos de 178 m<sup>2</sup> cada uno, un GH de 335.5 m<sup>2</sup> y un PH de 342.2 m<sup>2</sup>. 2 sótanos, 34 cajones de estacionamiento, lobby, elevador directo al piso, elevador de servicio. 3,370.5 m<sup>2</sup> de construcción permitidos. Avance de manifestación de construcción tipo B. Terreno libre de gravámenes y adeudos. No deje pasar esta oportunidad, se escuchan ofertas.

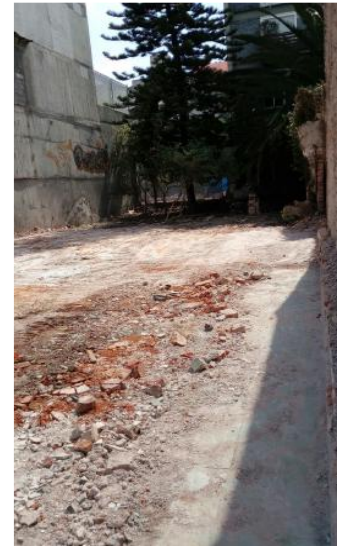

- Departamento tipo (10 unidades)
- Garden house (1 unidad)
- Lobby

